

Unione Europea

FONDI  
STRUTTURALI  
EUROPEI

pon  
2014-2020

MIUR

PER LA SCUOLA - COMPETENZE E AMBIENTI PER L'APPRENDIMENTO (FSE-FESR)

# Il nuovo sito PON

## Guida alla navigazione

Unione Europea

FONDI  
STRUTTURALI  
EUROPEI

pon  
2014-2020

MIUR

PER LA SCUOLA - COMPETENZE E AMBIENTI PER L'APPRENDIMENTO (FSE-FESR)

Guida al sito PON

# Introduzione

La presente guida ha lo scopo di illustrare la struttura del nuovo sito PON e la sua organizzazione, per rendere così la navigazione ancora più semplice e intuitiva.

Il sito è stato realizzato seguendo le regole dell'accessibilità e i suggerimenti di Agid per i siti della pubblica amministrazione.

È un sito responsive quindi si adatta graficamente, in modo automatico, al dispositivo utilizzato (computer, tablet, smartphone e cellulari).

È graficamente accattivante e più facile da navigare. I colori dominanti sono il blu e il bianco.

Il sito del PON è un grande raccoglitore di informazioni, guide, manuali e disposizioni, non solo di notizie. Tutti i contenuti sono ora raggruppati e facilmente rintracciabili.

L'indirizzo web del nuovo sito è il seguente: [www.istruzione.it/pon/](http://www.istruzione.it/pon/)

Ecco quindi come è suddiviso e qual è l'obiettivo di ciascuna sezione.

FONDI STRUTTURALI EUROPEI

pon 2014-2020

MIUR

PER LA SCUOLA - COMPETENZE E AMBIENTI PER L'APPRENDIMENTO (FSE-FESR)

Guida al sito PON

(fig. 1)

FONDI  
STRUTTURALI  
EUROPEI

pon  
2014-2020

MIUR

PER LA SCUOLA - COMPETENZE E AMBIENTI PER L'APPRENDIMENTO (FSE-FESR)

Guida al sito PON

## Header

(fig. 2)

L'header è la parte alta del sito ed è sempre presente in tutte le pagine.

E' suddiviso in due fasce:

- la prima dall'alto, di colore grigio scuro, contiene il riferimento al sito istituzionale del MIUR e l'area di Accesso ai Servizi con i link alle due piattaforme informative del PON (Gestione degli interventi e Gestione finanziaria) e allo spazio dedicato al Comitato di sorveglianza.

(fig. 3)

- la seconda fascia azzurra, sottostante, contiene a sinistra il logo del PON (con funzione di tasto "home") e a destra le quattro grandi macroaree (Il PON, Assi e avvisi, Pon kit e Pon trasparente) che caratterizzano il menu di navigazione. Un menu snello che accompagna l'utente in tutte le pagine interne del sito. (fig. 2)

Unione Europea

FONDI  
STRUTTURALI  
EUROPEI

pon  
2014-2020

MIUR

PER LA SCUOLA - COMPETENZE E AMBIENTI PER L'APPRENDIMENTO (FSE-FESR)

Guida al sito PON

## Footer

Chiude e completa il disegno di ogni pagina, con le indicazioni dei Contatti e i riferimenti diretti dell'ufficio e del dirigente responsabile.

Ministero dell'Istruzione  
dell'Università e della Ricerca

[Amministrazione Trasparente](#)

[Contatti](#)

Posta elettronica  
[dgefid.ufficio4@istruzione.it](mailto:dgefid.ufficio4@istruzione.it)

Dirigente responsabile :  
Annamaria Leuzzi

Tutti i diritti riservati © 2016

[Note Legali](#) [Privacy](#)

(fig. 4)

## Homepage

La struttura dell'home page è impostata su una visualizzazione a fasce che aiuta l'utente a raggruppare visivamente i contenuti e ad avere così una visione d'insieme di tutto ciò che il sito offre. (fig. 1)

## I<sup>a</sup> fascia

Nella prima fascia troviamo i contenuti ai quali la direzione vuole dare un risalto particolare.

(fig. 5)

A sinistra c'è uno slideshow corredato da immagini che aiutano a veicolare il messaggio. Sarà la direzione di volta in volta, in base alle esigenze del momento, a scegliere l'argomento da pubblicizzare e approfondire.

A destra invece (IN EVIDENZA) ci sono tutte le ultime notizie pubblicate per il sito. Non è previsto un archivio delle news perché tutte le informazioni sono sistemate e organizzate nelle varie sezioni di riferimento.

## II<sup>a</sup> fascia

È dedicata ai quattro assi del Programma Operativo Nazionale (per il dettaglio vedi sez. Assi e avvisi).

(fig. 6)

## III<sup>a</sup> fascia

Sezione dedicata a Cos'è il PON, presenta un video tutorial e una spiegazione sul Programma Operativo Nazionale.

(fig. 7)

In più c'è l'accesso a Pon In Chiaro, uno spazio web utile per capire cosa c'è "dietro le quinte" dei Fondi strutturali: dai dati statistici, agli open data, dalle informazioni di dettaglio sui singoli progetti, ai lavori realizzati dalle scuole con i finanziamenti europei.

## IV<sup>a</sup> fascia

Qui troviamo PON Kit, una sorta di "cassetta degli attrezzi", utile per le scuole che vogliono partecipare al programma operativo 2014-2020.

Pon Kit	
Cos'è	Video tutorial
Informazione & pubblicità	Faq
Disposizioni e manuali	Formazione on line

(fig. 8)

## V<sup>a</sup> fascia

Accesso ai servizi. Qui viene riportato orizzontalmente quello che è presente nel menu a discesa dell'Header.

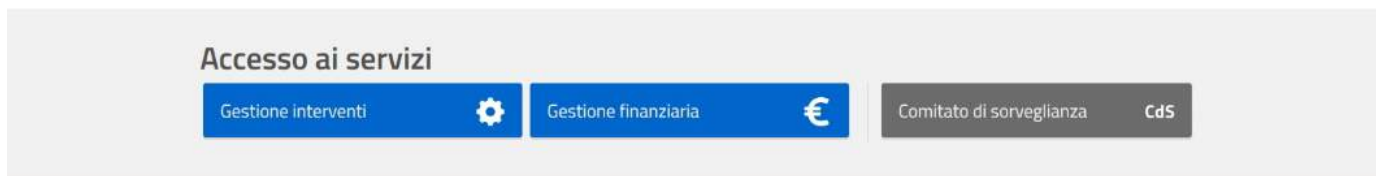

(fig. 9)

## VI<sup>a</sup> fascia

Si tratta di una semplice *timeline* che riporta l'elenco delle vecchie programmazioni.

(fig. 10)

## Megamenu e pagine interne

Le quattro grandi macroaree che compongono il menu di navigazione (vedi sezione "Header") possono essere selezionate per accedere a un ulteriore menu sottostante: è questo il cosiddetto megamenu che ora vedremo nel dettaglio.

### Il PON

E' uno spazio che raccoglie tutto quello che ruota intorno al PON da un punto di vista più "alto" e generale.

(fig. 11)

C'è la presentazione del programma operativo, il documento stesso in scarico, la normativa europea, l'accordo di partenariato, la raccolta delle best practices, l'agenda degli eventi; una panoramica della programmazione 2014-2020 a livello generale e non di singolo asse o avviso.

Unione Europea

FONDI STRUTTURALI EUROPEI

pon 2014-2020

MIUR

PER LA SCUOLA - COMPETENZE E AMBIENTI PER L'APPRENDIMENTO (FSE-FESR)

Guida al sito PON

Ministero dell'istruzione dell'Università e della Ricerca

Accesso ai Servizi -

Unione Europea

FONDI STRUTTURALI EUROPEI

pon 2014-2020

MIUR

PER LA SCUOLA - COMPETENZE E AMBIENTI PER L'APPRENDIMENTO (FSE-FESR)

Il PON -

Assi e avvisi -

PON kit -

PON trasparente -

Home > Il PON

Cos'è

Programma

Normativa europea

Partenariato

Relazione annuale (RAA)

Valutazione

Monitoraggio

Esperienze

Agenda

Programmazioni precedenti

## Il PON

Il Programma Operativo Nazionale (PON) del Ministero dell'Istruzione, dell'Università e della Ricerca, intitolato "Per la Scuola – competenze e ambienti per l'apprendimento", **finanziato dai Fondi Strutturali Europei** contiene le priorità strategiche del settore istruzione e ha una durata settennale, dal 2014 al 2020.

APPROFONDISCI

## Programma

(fig. 12)

## Assi e avvisi

La Programmazione 2014-2020 prevede quattro Assi così distinti:

- Asse I - Istruzione e finanziato dal Fondo Sociale Europeo (FSE);
- Asse II - Infrastrutture per l'istruzione, finanziato dal Fondo Europeo per lo Sviluppo Regionale (FESR)
- Asse III - Capacità istituzionale e amministrativa, finanziato dal Fondo Sociale Europeo (FSE);
- Asse IV – Assistenza Tecnica, finanziato dal Fondo Sociale Europeo (FSE).

Asse I	Asse II	Asse III	Asse IV
<b>ISTRUZIONE</b>	<b>INFRASTRUTTURE PER L'ISTRUZIONE</b>	<b>CAPACITA' ISTITUZIONALE E AMMINISTRATIVA</b>	<b>ASSISTENZA TECNICA</b>
Inclusione sociale e lotta al disagio >	Scuole polo in ospedale >	Piattaforma eGovernance >	Assistenza Tecnica AUDIT >
Formazione all'innovazione didattica e organizzativa >	Ambienti Digitali per i CPIA >	Valu.E >	Sala Comitato Sorveglianza >
Snodi Formativi >	Ambienti Digitali >	Misurazione apprendimenti >	Servizio Comitato Sorveglianza >
	LAN-WLAN >		

(fig. 13)

Per ciascun Asse è presente l'elenco dei relativi Avvisi pubblicati fino a quel momento. Per motivi di spazio nel megamenu sono riportati solo gli ultimi 3 o 4 avvisi pubblicati. L'elenco completo sarà invece disponibile nella pagina dedicata all'Asse che conterrà anche una breve descrizione introduttiva.

(fig. 14)

La struttura del sito prevede che per ciascun avviso ci sia tutta la documentazione a corredo pubblicata dall'autorità di gestione. Ogni avviso, infatti, ha un suo menu specifico (uguale per tutti) con le voci, abilitate o meno, a seconda della presenza di documentazione.

Ministero dell'Istruzione dell'Università e della Ricerca Accesso ai Servizi -

FONDI STRUTTURALI EUROPEI pon 2014-2020 MIUR

FSE-FESR PER LA SCUOLA - COMPETENZE E AMBIENTI PER L'APPRENDIMENTO (FSE-FESR)

Il PON - Asse e avvisi - PON kit - PON trasparente -

---

Home > Asse e avvisi > Asse I > Formazione all'innovazione didattica e organizzativa

**Introduzione**

Procedure e norme

**Manuali**

Graduatore di valutazione

Autorizzazioni

Rapporti di monitoraggio

Faq

Media

## Formazione all'innovazione didattica e organizzativa Asse I (FSE)

Azione 10.B.4 Avviso 6076 del 04 aprile 2016

✖ **Chiusura candidature entro le ore 14.00 del 23 aprile 2016**

Il presente Avviso definisce le modalità e le procedure che le istituzioni scolastiche individuate come "Snodi Formativi Territoriali" devono seguire per **presentare il progetto formativo** e la relativa richiesta di finanziamento. L'avviso infatti prevede la possibilità di avviare progetti che contengano al loro interno le seguenti tipologie di interventi di formazione per:

- Dirigenti scolastici;
- Direttori dei servizi generali e amministrativi;
- personale amministrativo;
- assistenza tecnica per le scuole del primo ciclo di istruzione;
- personale tecnico per le scuole del secondo ciclo di istruzione;
- docenti (animatori digitali, team per l'innovazione e singoli docenti interessati).

Ciascuno Snodo Formativo Territoriale può proporre, a valere sul corrente anno scolastico e sull'anno scolastico 2016-2017, un **progetto di formazione in servizio del personale della scuola** secondo le esigenze e i fabbisogni del territorio e finalizzato a supportare la scuola in un processo di innovazione digitale.

### Procedure e norme

Proroga termini iscrizioni per docenti, animatori digitali, team per l'innovazione, assistenza tecnica I ciclo e personale tecnico II ciclo

(Nota prot. 11874 del 14 ottobre 2016)

Proroga scadenze delle iscrizioni ai moduli del personale docente, del team per l'innovazione, degli animatori digitali e del personale amministrativo e tecnico

(Nota prot. 10735 del 12 settembre 2016)

Aggiornamento scadenze ed iscrizioni dei partecipanti

(Prot. 6355 del 14 aprile 2016)

Avviso pubblico rivolto agli Snodi Formativi Territoriali individuati per la formazione in servizio all'innovazione didattica e organizzativa

(Prot. 6076 del 04 aprile 2016)

### Manuali

Manuali operativi (DS - DSGA - Esperto/Tutor - Gestione Moduli - Selezione Esperto/Tutor - Pubblicità)

(Prot. 7999 del 23 maggio 2016 e manuali)

Pubblicazione del Manuale operativo per l'iscrizione di DS e DSGA alla formazione in servizio all'innovazione didattica e organizzativa

(Prot. 6806 del 22 aprile 2016)

### Autorizzazioni

Autorizzazione all'avvio delle attività

(Pubblicazioni del 13 maggio 2016)

### Media

Video tutorial sulle iscrizioni

(Video del 26 aprile 2016)

Registrazione della seduta in live-streaming del 5 aprile 2016

(Video del 05 aprile 2016)

(fig. 15)

## PON Kit

Come già anticipato si tratta dell'“area di servizio” dedicata alle scuole.

(fig. 16)

Tutorial, faq e corsi di formazione on line sono un valido aiuto sia per chi non conosce il PON sia per chi lavora abitualmente sul programma operativo ma ha bisogno di chiarimenti.

(fig. 17)

La voce Disposizioni e i manuali, divisa per argomenti, contiene tutte le indicazioni e gli adempimenti che di volta in volta l'autorità di gestione pubblica per i beneficiari del programma.

Riguarda un po' tutto il PON: dall'avvio del programma ai CUP, dalle gare e appalti ai controlli. Insomma un vademecum indispensabile per lavorare facilmente e correttamente sul PON.

(fig. 18)

## PON trasparente

In questo spazio vengono rispettati gli obblighi di informazione e comunicazione a cui l'Autorità di gestione è chiamata a ottemperare per la tutela di un interesse generale di accessibilità alle informazioni e di rendicontazione ai contribuenti europei.

(fig. 19)

Home > PON trasparente

Cos'è

[Organigramma](#)

[Componenti CdS](#)

[Bandi di gara](#)

[Bandi delle scuole](#)

[Liste beneficiari](#)

[Pon in Chiaro](#)

## PON trasparente

Gli obblighi di informazione e comunicazione sono adempimenti a cui l'Autorità di gestione è chiamata ad ottemperare per la tutela di un interesse generale di accessibilità alle informazioni e di rendicontazione ai contribuenti europei.

Molte delle informazioni presenti in questo spazio riportano a Pon in chiaro, la vetrina del nuovo programma operativo che presenta dati statistici, open data, informazioni di dettaglio sui singoli progetti e sui lavori realizzati dalle scuole con i finanziamenti europei.

(fig. 20)

Da qui è raggiungibile la pagina con l'organigramma dell'Ufficio e i contatti utili, divisi per Area

Home > AdG trasparente > Organigramma e contatti

## Organigramma e contatti

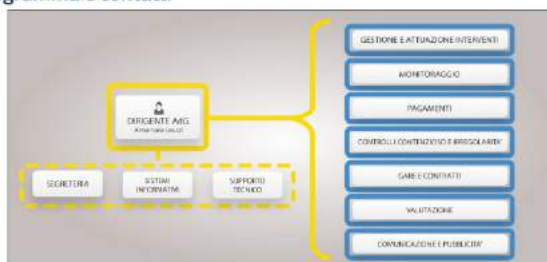

### Elenco Contatti

Area	Sezione	Nominativo	Telefono	Corr. Email
DIRIGENTE	-	Alessandra Lanzini	(+39) 06.5840.2955-3473	<a href="mailto:adg@istruzione.it">adg@istruzione.it</a>
SECRETARIA	-	Maurizio Federico	(+39) 06.5840.2953-2433	<a href="mailto:adg@istruzione.it">adg@istruzione.it</a>
SECRETARIA	-	Maria Simonet	(+39) 06.5840.2955-3473	<a href="mailto:adg@istruzione.it">adg@istruzione.it</a>
SUPPORTO TECNICO	PSE	Stefano Michetti	(+39) 06.5840.3424	
SUPPORTO TECNICO	FSI	Tiziana Servi	(+39) 06.5840.2915	<a href="mailto:tiziana.servi@istruzione.it">tiziana.servi@istruzione.it</a>
SUPPORTO TECNICO	FESR	Antonella Pasqua	(+39) 06.5840.3277	
SUPPORTO TECNICO	FESR	Sabina Mancusi	(+39) 06.5840.3405	
SISTEMI INFORMATIVI	GPU	Ticket assistenza	(+39) 020.2380.296-17-11-12-13-15-17-19 (+39) 06.5840.2470-3421	<a href="mailto:pon@istruzione.it">pon@istruzione.it</a>
SISTEMI INFORMATIVI	SF-2020	EUPE e trasmissione candidature firmate	(+39) 06.5840.3430-3864	<a href="mailto:pon-2020-assistenza@istruzione.it">pon-2020-assistenza@istruzione.it</a>
SISTEMI INFORMATIVI	SF-2020	Carte di accessi e documenti	(+39) 06.5840.3867-3429	<a href="mailto:pon-2020-assistenza@istruzione.it">pon-2020-assistenza@istruzione.it</a>

Visualizza da 1 a 10 di 27 voci

Indietro 1 2 3 Avanti

(fig. 21)

Unione Europea

FONDI  
STRUTTURALI  
EUROPEI

pon  
2014-2020

MIUR

PER LA SCUOLA - COMPETENZE E AMBIENTI PER L'APPRENDIMENTO (FSE-FESR)

# Buona navigazione